

年 月 日

様

この度は六甲国際ゴルフ倶楽部でのプレーをご予約
いただきまして、まことにありがとうございました。

コンペの関連書類を送付させていただきますので、
プレー日の2週間前までにファックスまたは郵送で
ご返送くださいますようお願い申し上げます。

FAX : (078) 581-5991

六甲国際ゴルフ倶楽部

〒651-1263

神戸市北区山田町西下字押部道15番地

TEL (078)581-2331

コンペ申込書

年 月 日

コンペ名		会員氏名	印
開催日	年 月 日 (曜日)	幹事氏名	
スタート	東アウト・イン : 西アウト・イン 時 分	勤務先	
人数	メンバー 名 : ゲスト 名 合計 名	住所 電話	
会食	有・無 (お問合せ:食堂部直通 078-583-0353)		
スコア集計	有・無 (当日マスター室で最終確認をお願い致します)		
キャディ有無	キャディ付 ・ セルフ		

◎ 予約のお取消しは早めをお願い致します。

キャンセル規定

会員様 全日:前日の17時よりキャンセル費1,500円申し受けます。

ゲスト様 平日:前日の17時よりキャンセル費1,500円申し受けます。

土日祝:1週間前の同曜日17時よりキャンセル費8,000円を申し受けます。

※前日が休場日の場合、その休場日の前日17時以降よりキャンセル費を申し受けます。

◎ 開催日2週間前までに申込書をご送付願います。

◎ ご会食につきましては、精算は責任者に於いて当日一括精算願います。

◎ HD(ハンディキャップ)はスコア集計に必要な場合のみ記入

組	時間	氏名	HD	氏名	HD	氏名	HD	氏名	HD
1									
2									
3									
4									
5									
6									
7									
8									
9									
10									
11									
12									

プレーされるお客様へ

皆様下記点をご留意いただき、ゆったりとした雰囲気の中で
快適にプレーを楽しんでいただきたいと思います。

服装

- ご来場またはプレー終了後
 - クラブハウス内ではジャケットをご着用ください。夏期（6月1日から9月15日）は着用を任意とします。
 - シャツは、襟付きのものまたは3cm以上の襟高のあるタートルネックを着用ください。
 - サンダル・トレーナー・ジーパン類はご遠慮ください。
- プレー中
 - 半ズボンの場合は足首（くるぶし）が隠れる丈のソックスを着用してください。（男性のみ）
 - ジーンズ、カーゴ、スウェットパンツ、ジョガーパンツ（裾にリブが付いているパンツ）、ホットパンツはご遠慮ください。
 - 迷彩柄等の派手な柄の服装はご遠慮ください。
 - 袖付き・襟付き（襟高3cm以上のタートルネックを含む）のシャツで、裾をスラックスの中に入れてください。（ただし、女性のオーバーブラウスは着用可です。）
 - Tシャツ類（ボートネック、ヘンリーネック、肌着等）、タンクトップ、キャミソール等、肌の露出の多い物のご着用は禁止となっております。
 - Vネック、丸首等のジャンパー、セーター、カーディガン等を着る場合は、必ず襟付きのシャツ・タートルネックをご着用ください。
 - 安全上、必ず帽子またはサンバイザーを着用してください（クラブハウス内では脱帽）
 - 食堂内では、防寒着、風雨除けの衣類の着用はご遠慮ください。

マナー

- バンカーの足跡やグリーン上のボールマークはプレーヤー自身で直しましょう。
- 食堂及びコース内での携帯電話の使用はご遠慮ください。
- プレーは前組との間隔をあげないスムーズな進行を心がけて、ハーフラウンド2時間10分以内に終了するようご協力ください。
（歩行は速く、パッティングが済んだら速やかにグリーンを離れる等）
- 兵庫県受動喫煙防止条例により、ゴルフ場は原則敷地内禁煙となっております。
喫煙区域はマスター室外の乾燥室横、西10番ティ横レストハウス。
コース内では、スタート小屋・コース売店・避難小屋、灰皿を設置している指定喫煙箇所
をお願いいたします。
カートには灰皿を設置しておりませんので、上記指定箇所での喫煙をお願いいたします。

西コースでプレーのお客様へ

- 西アウトスタートのお客様へ
1番→9番ホール終了後、10番ティ横のレストハウスでのお食事となります。
18ホール終了まで、こちらのクラブハウスには戻ってこられませんので、お着替え等が
ございましたら、お持ちになってスタートしてください。
- 西インスタートのお客様へ
スタートホール（10番）まではマスター室前より乗用カートでの移動（約5分）になり
ますので、スタート時刻の10分前にはマスター室前にご集合くださいますよう
お願いいたします。

ご注意

- カートは人がいても自動停止できませんので、カート道の前後では十分にご注意ください。
- セルフスタンドバックの取り扱いについては、破損・紛失防止の為、手荷物と同様にお客様ご自身で管理していただきますよう宜しくお願い致します。

Best Golf with Best Manners

六甲国際ゴルフ倶楽部
フェローシップ・エチケット委員会



幹事様必見!

コンペお役立ち情報

この度は六甲国際ゴルフ倶楽部をご予約頂き誠にありがとうございます。当倶楽部でのプレーをより快適なものにして頂く為にコンペご利用のお客様より頂戴いたしますお問合せをQ & A形式でお届け致します。ぜひご利用くださいませ。

Q 集合場所はどこがいいですか?

A マスター室前 練習グリーン横をお勧めします!

マイク放送はプレーへの影響が出るためできません。予め案内文に集合場所「マスター室前 練習グリーン横」とご記入下さい。
西コースご利用で、INスタートの組がある場合は、集合時間を通常より20分早く設定願います。(INのスタート地点まで移動に10分ほどかかります)

Q ニアピン・ドラコンホールはどこがいいですか?

A 倶楽部推奨ホールです!

		東OUT	東IN	西OUT	西IN
ニアピン	お勧め1	No.6	No.11	No.3	No.17
	お勧め2	No.3	No.17	No.8	No.15
ドラコン	お勧め1	No.9	No.18	No.5	No.12

* 西コースNo.11は難易度が高いためお勧めできません。

Q JGAのルールが変わったのですか?

A より簡単にスピーディにプレーできるようになりました!

- ・安全が確保できるのであれば、球の位置に関係なく、準備ができた人からプレーできます。
- ・自分の順番となってから40秒以内でストロークを行わなければなりません。
- ・球を捜す時間は、従来の5分間から3分間に短縮されました
- ・打った球が見つからない場合は、2ペナで、行った球の近くで打ち易い場所から打つことができます
- ・バンカーに入ってしまった場合は、2ペナで、バンカー外の後方の打ち易いところから打つことができます
- ・ホールに旗竿を立てたままパットをして、その球が旗竿に当たっても罰にはなりませんので、ロングパットは旗竿が立ったまま打って頂けます。
- ・キャディは、パッティンググリーン上にある球を、プレーヤーの承認なしでマークして拾い上げることができます

六甲国際ゴルフ倶楽部では、コンペにおきまして「ジェネラルエリアオール6プレイス可/グリーン上1グリップOKパット有り」をお願いしております。また、ロストボールの可能性が高い場合、暫定球を打たずに前進し、1分間探してもボールを見つけれない場合は、その付近にノーペナルティでドロップしプレーを継続できます。

※コンペ使用ティはホワイトティ(白)のご案内となります。
70歳以上の方はゴールドティ(金)、女性の方はレッドティ(赤)のご利用もできます。



その他コンペ全般に関するご不明な点、ご要望等ございましたら下記までお気軽にお問合せください

六甲国際ゴルフ倶楽部

TEL 078-581-2331

FAX 078-581-5991

eMail infodesk@rokkokokusai-kobe.jp

URL: http://www.rokkokokusai-kobe.jp/

Q 西コースは昼食が別の場所になりますか?

A スタートコースにより昼食の場所が異なります。

	スタート	昼食
西OUTスタート		No.10横 レストハウス
西INスタート		クラブハウス

【西コースでプレーのお客様へ】

・西OUTスタートの場合

No.1⇒No.9終了後、No.10横のレストハウスでのお食事になります。
No.18ホール終了までクラブハウスには戻りませんので、お着替えや昼食に必要なものがありましたら、お持ちになってスタートしてください。

・西INスタートの場合

スタートホール(No.10)までは、マスター室前より乗用カートで手動運転して頂き約10分かかります。スタート時刻の20分前迄にはマスター室前をご出発ください。

No.10ティイングエリアまで手動運転で行きましたら、係の者がおりますので自動運転に切り替えをさせていただきます。

Q コンペ成績表は倶楽部へ依頼できますか?

A はい。面倒な成績集計は倶楽部にお任せください!

集計のご依頼は当日スタート前までマスター室で受付けていますが、出来るだけ事前に(お組合せ表をお送り頂く際)にお申し付けください。
※持ちハンデを使用するHDCP戦の場合はお組合せ表に記載ください。
※ダブルベリア方式の場合は、①ハンデ上限値 ②ホール毎のカットの有無
③同ネットの場合は?(年齢上位の場合はお組み合わせ表に事前に生年月日をご記入下さい)
④その他 ハンデの調整があるか?など事前にお知らせください。
※団体戦集計をご希望の場合は、組の平均値か?組の合計値か?上位3名でよいか? グロス集計か?ネット集計か?(ネット集計の場合は時間を要します。時期によってはご遠慮頂く場合もあります)

【コンペ幹事様へのお願い】

◎コンペ参加者様がほぼ決まりましたら、その時点(おおよそ1カ月前)で組数を、倶楽部宛てご連絡をお願いします。

また、2週間前にはお組合せ表をFAXまたはメールにてお送りください。

◎コンペお組合せの変更は、原則前日午後14:00までをお願いします
当日キャンセルや遅刻者のためのお組合せ変更は、急ぎフロント又はマスター室までお申し出ください。ご連絡が遅れますと、変更致し兼ねる場合もございます。ご了承ください

【キャンセル規定】

会員様

◎全日:前日の17時よりキャンセルフィ1,500円申し受けます。

ゲスト様

◎平日:前日の17時よりキャンセルフィ1,500円申し受けます。

◎土日祝:1週間前の同曜日17時よりキャンセルフィ8,000円を申し受けます。

※前日が休場日の場合、その休場日の前日17時以降より

キャンセルフィを申し受けます。

Competition Party Information

コンペ会食 ご案内

※下記献立は仕入状況により内容が異なる場合があります

Basic Plan

ベーシックプラン ¥2,400

お料理 (ワンプレート)

+

ドリンク

- ・生ハムとサーモンサラダ
- ・1/4サンドイッチ
- ・ミックスナッツ
- ・骨付きチキン
- ・ソーセージ
- ・フライドポテト

ソフトフリーズドリンク90分



※写真はイメージです

Classic Plan

クラシックプラン ¥3,000

お料理 (ツープレート)

+

ドリンク

- ・スモークサーモンサラダ
- ・生ハムと季節のフルーツ
- ・コールドビーフ
- ・帆立と海老のソテー
- ・シーフードパイ
- ・オープンサンド
- ・フライドポテト&チーズフライ

ソフトフリーズドリンク90分



※写真はイメージです

Japanese Menu Plan

四季彩プラン ¥3,600

お料理 (和風御膳)

+

ドリンク

- ・造り: サーモン、イカ
- ・焼物: 焼地鶏
- ・揚物: 天麩羅盛合せ
- ・飯物: 季節の御飯
- ・蒸物: 茶碗蒸し
- ・汁物: 椀子そば

ソフトフリーズドリンク90分



※写真はイメージです

Value Plan

バリュープラン ¥3,200

お料理

+

ドリンク

+

お土産

- ・生ハムサラダ
- ・1/4サンドイッチ
- ・おまかせ揚物
- ・フライドポテト

ソフトフリーズドリンク90分

六甲国際オリジナル
カレーソース(2人前)
レトルト or 生カレー



※写真はイメージです

- ※上記プラン内容のドリンクをノンアルコールビール付きフリーに変更の場合はプラス300円になります。
- ※上記プラン内容のドリンクをオールアルコール付きフリーに変更の場合はプラス900円になります。
- ※上記プラン内容のドリンクにその他ドリンクを実費追加する事が可能です。
- ※上記プランはドリンクを含むお得なセット料金になっている為、ドリンクを削除する事はできません。

ご予約・お問い合わせ

TEL: 078-581-2331 / FAX: 078-581-5991 レストランコンペ会食担当まで

六甲国際ゴルフ倶楽部

〒651-1263 兵庫県 神戸市北区山田町西下字押部道15

コンペ会食 申込書

ROKKOKOKUSAI GOLF CLUB

開催日	ご会食人数
20 年 月 日 曜日	組 名
予約コース時間： 東・西 / OUT・IN 時 分 スタート	

コンペ名(看板名)

幹事様お名前

ご連絡先

携帯・会社・ご自宅

TEL :

FAX :

Mail :

下記プランの に チェックをお願いします

- | | |
|-----------------------------------------------------|--------|
| <input type="checkbox"/> ベーシックプラン(ソフトフリードリンク付き) | ¥2,400 |
| <input type="checkbox"/> クラシックプラン(ソフトフリードリンク付き) | ¥3,000 |
| <input type="checkbox"/> 四季彩プラン(ソフトフリードリンク付き) | ¥3,600 |
| <input type="checkbox"/> バリュープラン(ソフトフリードリンク+お土産 付き) | ¥3,200 |

ドリンク追加

- | |
|-------------------------------------------------------|
| <input type="checkbox"/> その他オーダー 実費 |
| <input type="checkbox"/> ノンアルコールビール付き
フリードリンク ¥300 |
| <input type="checkbox"/> オールアルコール付き
フリードリンク ¥900 |

※ ↓↓↓ バリュープランのカレー選択 ↓↓↓ ※

- レトルトカレー (3ヶ月以上の賞味期限) / 生カレー (当日の賞味期限)

その他 ご要望

ドリンクのみプラン

- | | | |
|----------------------------------------|-------------------------------------------------|--------|
| <input type="checkbox"/> お席その時オーダー 実費 | <input type="checkbox"/> ノンアルコールビール付きフリードリンク90分 | ¥1,000 |
| <input type="checkbox"/> ソフトフリードリンク90分 | <input type="checkbox"/> オールアルコール付きフリードリンク90分 | ¥1,600 |

■ 必要事項をご記入いただき、コンペ開催日の10日前までにFAXをお送り下さいませ ■

ご予約・お問い合わせ

TEL: 078-581-2331 / FAX: 078-581-5991 レストランコンペ会食担当まで

六甲国際ゴルフ倶楽部

〒651-1263 兵庫県 神戸市北区山田町西下字押部道15



ROKKOKOKUSAI GOLF CLUB

～コンペ賞品ラインナップ～

「六甲国際ゴルフ倶楽部」では、幹事様のお役に立てるようコンペ賞品のご提案、サポートを致します。
多少に関わらず、どうぞお気軽にご相談くださいませ。

六甲国際ゴルフ倶楽部ホームメイド

オープン当初から受け継がれるカレーソースをはじめ六国名物のコールドビーフなど
ご家族との団らんに最適な賞品です。

■ 六国名物 カレーソース	A-1 6人前 ￥4,100	A-2 3人前 ￥2,300
■ 六国名物 ハヤシソース	B-1 6人前 ￥4,100	B-2 3人前 ￥2,300
■ ホームメイド コールドビーフ ～ サラダ、薬味、ソース付～	C-1 4人前 ￥12,000	C-2 2人前 ￥6,500
■ ホームメイド ミンチカツ ～ サラダ、薬味、ソース付～	E-1 4人前 ￥6,480	E-2 2人前 ￥3,240
■ 熱々 名物ガーリックライス	W-1 2人前 ￥2,200 (サラダは入っていません)	
■ 熱々 特製ミンチカツ	W-2 2個入 ￥2,300 (サラダは入っていません)	
■ レトルト”カレーソース”	H-1 4食入 ￥3,200	H-2 2食入 ￥1,650
■ ビーフ カツサンド	BK-1 1人前 ￥2,800	
■ 自家製オニオンドレッシング 300ml	J-1 1本 ￥520	

《その他、地元”神戸ブランド”を中心にセレクトいたしました》

■ 神戸菊水 ■			
K-1 神戸牛選べるギフトカタログ	￥22,000		K-2 神戸牛・黒毛和牛選べるギフト ￥11,000
K-3 黒毛和牛佃煮 4種詰め合わせ	￥5,400		K-4 黒毛和牛佃煮 3種詰め合わせ ￥3,780
K-5 神戸菊水 和牛 牛丼の具	￥980		K-6 神戸菊水 和牛 すき焼丼の具 ￥980
K-7 神戸菊水 コンビーフ	￥3,520		K-8 神戸菊水 神戸ビーフ味噌デiypp ￥1,080
■ 帝神畜産株式会社 ■			
T-1 神戸牛ロースステーキ200g×2枚	￥14,000		T-2 神戸牛カルビ焼肉用400g ￥4,900
T-3 神戸牛肩ロースすき焼き用400g	￥8,900		T-4 神戸ビーフハンバーグ100g×6個 ￥5,200
■ 亀井堂 ■			
P-2 六国ロゴ入り 瓦せんべい18枚入	￥1,850		
■ G線 ■			
G-1 フルーツバターケーキ	￥3,700		G-2 サブレ&クッキー詰め合わせ ￥4,000
G-4 レアチーズケーキ 5号	￥4,200		
■ 神戸 文明堂 ■			
S-1 六甲ロゴ入り 爛華カステラ 大	￥5,400		S-3 六国ロゴ入り だらやき 10個入り ￥3,200
S-2 六甲ロゴ入り 爛華カステラ 小	￥3,500		S-4 六甲ロゴ入り だらやき 5個入り ￥1,680
S-5 六甲ロゴ入り 爛華カステラ 特小	￥2,540		
■ 神戸 風月堂 ■			
N-1 神戸風月堂 ゴールセット	￥2,160		
■ モンシェール ■			
V-1 堂島バニラロール(冷凍)	￥2,160		V-3 堂島バウムクーヘン(常温) ￥1,598
V-2 堂島チョコプリンスロール(冷凍)	￥2,160		V-4 ロールケーキ専用保冷バック ￥304
■ その他 賞品一覧 ■			
Y-3 MINI デニッシュパン	￥1,080		M-1 皇蘭 神戸牛肉まん ￥1,600
Y-4 冷凍 塩大福 6個入	￥1,800		M-2 皇蘭 神戸牛すき焼き風 餃子 ￥1,500
R-1 QBB濃密レアチーズケーキ 4個入	￥1,500		

* 表示価格につきましては消費税を含んだ総額表示となります *



ご予約・お問い合わせ

TEL:078-581-2331 / FAX:078-581-5991 レストラン コンペ会食担当まで

六甲国際ゴルフ倶楽部

お持帰り用精肉ラインナップ

■ 16,000円商品 ■

*写真はイメージです。



松-1

神戸牛リブローズ
ステーキ用
200g×2枚《折箱》



松-2

神戸牛ローズ
すきやき用
450g 《折箱》

■ 12,000円商品 ■



竹-1

神戸牛ローズ
焼肉用
290g 《折箱》



竹-2

神戸牛ローズ・モモ
すきやき用
420g 《折箱》

*写真はイメージです。



竹-3

黒毛和牛サーロイン
ステーキ用
190g×3枚《折箱》

■ 9,000円商品 ■



梅-1

神戸牛モモ
すきやき用
480g 《折箱》



梅-2

神戸牛モモ
焼肉用
480g 《折箱》

*写真はイメージです。

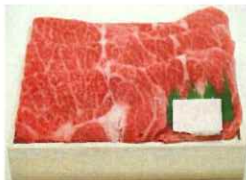

梅-3

黒毛和牛ローズ
すきやき用
600g 《折箱》

※ 消費期限がお渡し日を含め4日間となります。(日曜お渡しは含め3日間)

ご予約・お問い合わせ

TEL:078-581-2331 / FAX:078-581-5991 レストラン コンペ会食担当まで

六甲国際ゴルフ倶楽部

〒651-1263 兵庫県 神戸市北区山田町西下字押部道15

〈精肉商品(チルド)お申込書〉

●ご希望商品

商品番号	商品名	数量	熨斗
松-1	神戸牛リブローズステーキ用 200g×2枚	個	
松-2	神戸牛ロースすきやき用 450g	個	
竹-1	神戸牛ロース焼肉用 290g	個	
竹-2	神戸牛ロース・モモすきやき用 420g	個	
竹-3	黒毛和牛サーロインステーキ用 190g×3枚	個	
梅-1	神戸牛モモすきやき用 480g	個	
梅-2	神戸牛モモ焼肉用 480g	個	
梅-3	黒毛和牛ロースすきやき用 600g	個	

ご注文日	20 年 月 日	お渡し希望日	20 年 月 日
------	----------	--------	----------

- ※ 消費期限はお渡し日を含め4日間となります。
(日曜日お渡しの場合は当日含め3日間となります。)
- ※ お渡し希望日はご注文日より1週間以降のお日にちをご記入ください。
- ※ 商品の在庫状況により、商品の変更をお願いする場合がございます。。

ご予約・お問い合わせ

TEL:078-581-2331 / FAX:078-581-5991 レストラン コンペ会食担当まで

 六甲国際ゴルフ倶楽部

〒651-1263 兵庫県 神戸市北区山田町西下字押部道15

日付 /

スコア集計申し込み用紙

幹事名:

コンペ名:

TEL:

コース・時間	東	:	西	:			
HDCP	固定HDCP		.	ダブルペリア			
最高HDCP	30	.	36	.	40	.	(その他)
1ホール上限	なし	.	ダブルパー	.	トリプルパー	.	(その他)
優先順位	HDCP上位 . カウントバック . マッチングスコアカード . (その他)						
コピー枚数							
備考							

◎スコア集計につきまして◎

HDCP	個々でお持ちのHDCPを基に HDCP戦をされる場合は【固定HDCP】に○を。 お組合せ表に個々のHDCPをご記入下さい。 当日ダブルペリアでHDCPを算出する場合は【ダブルペリア】に○をして下さい。
最高HDCP	【ダブルペリア】を選ばれた場合、算出するHDCPの上限を決めて下さい。 上限無しの場合は(その他:無し)とご記入下さい。 男性36、女性40・・・など男女別にすることもできます。
上限カット	【ダブルペリア】を選ばれた場合、ホール毎の上限を決めて下さい。 Par4のところ、8以上はカットして8とする場合は【ダブルパー】、 12以上をカットする場合は【トリプルパー】に○をして下さい。
同ネット時	当日同ネットになった場合、何を基準に順位を決定するかを選んで下さい。 年齢上位を選ばれた場合は、お組合せ表に個々の生年月日をご記入下さい。

※グロス (当日のスコア) - HDCP = ネット

※同ネットの場合・・・例えば INのカウントバック (18番からのスコアで競う)、
モーニングベスト (朝一番からのスコアで競う) 等もありますが、集計で表示せず
幹事様でお決めになる場合は、(その他 タイ表示) としておいて下さい。

Rokko Kokusai Golf Club GIFT CATALOGUE

～プロショップお勧めコンペ賞品～

六甲国際ゴルフ倶楽部 オリジナル グッズ

A.クリップマーカー

¥1,760 (税込)



六甲国際オリジナルのクリップマーカーで、帽子につけるタイプのものです。

B.ギガマーカー

¥1,320 (税込)



通常のマーカーより少し大きめのマーカーで、金属製ですがマグネットは付いていません。

C.マーカー3個入り

¥1,760 (税込)



クリップマーカー3個入
※土台部分は別売
(Aのクリップマーカー)

¥1,733 (1スリーブ/税込) × 2



六甲国際のロゴ入りボールです。(スリクワンZ-STAR XV)
※写真は2スリーブ ¥3,467(税込)

E.オリジナルキャップ

¥4,180 (税込)



六甲国際のロゴ入りキャップです。

F.オリジナルマルチバック

¥1,650 (税込)



六甲国際のロゴ入りマルチバックです。
(ランドリー・シューズ入れなど)

お勧めブランド ～ 木の庄帆布 ～ kinoshohampu



帆布ストーリー

ブランドの名が示す通り、主役となるのは「帆布」。
水を通さないが湿気は通す、呼吸する天然素材です。
「木の庄帆布」の使用する帆布は希少性高い力織機を使い職人の豊富な経験と技術を駆使して織り上げられています。
100年前から受け継がれてきた伝統的な力織機。
パラフィン加工を施すことによって「防水効果」「防汚性」を向上させて、独特の柔らかい表情を与えています。

その他取り扱いブランド



Heal Creek
VIVA HEART
CHELVO
DESCENTE GOLF
ECCO
ASICSなど